



168-27-1

Vaso de impacto hexagonal de serie larga de 1/2", 27 mm



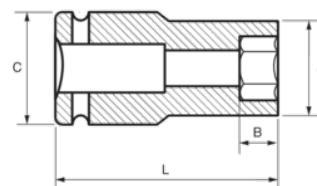

DETALLES DEL PRODUCTO

- Vasos de impacto de 1/2", serie larga.
- Aleación de acero de cromo molibdeno de alto rendimiento.
- Acabado fosfatado.
- Para usar con máquinas.
- Para usar con muelle de seguridad.
- Perfil Dynamic-Drive para proteger las tuercas.
- Normas: UNE16507, DIN 3129 e ISO 2725.



ATRIBUTOS DE PRODUCTO

| Producto |  | A | B | C | L |  |
|-----------------|---|----------|----------|----------|----------|---|
| 168-27-1 | 27 mm | 38 mm | 39 mm | 30 mm | 78 mm | 373 g |