



178-50-2

Vaso de impacto hexagonal de serie larga de 1", 50 mm



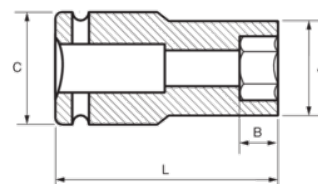

DETALLES DEL PRODUCTO

- Vasos de impacto de 1", serie larga.
- Aleación de acero de cromo molibdeno de alto rendimiento.
- Acabado fosfatado.
- Para usar con máquinas.
- Para usar con muelle de seguridad.
- Perfil Dynamic-Drive para proteger las tuercas.
- Normas: UNE16507, DIN 3129 e ISO 2725.



ATRIBUTOS DE PRODUCTO

| Producto |  | A | B | C | L |  |
|-----------------|---|----------|----------|----------|----------|---|
| 178-50-2 | 50 mm | 73 mm | 36 mm | 54 mm | 95 mm | 1896 g |