122-30-1

1/2" Steckschlüssel-Einsätze, Doppelsechskant, 30 mm

PRODUKTDETAILS

- 1/2" Steckschlüssel-Einsätze, Doppelsechskant, metrisch
- Chrom-Vanadium-Stahllegierung
- Verchromt, hochglanzpoliert
- Wellenförmiges Spezialprofil Sechskant NPP
- Geprüft nach: DIN3120, DIN3124

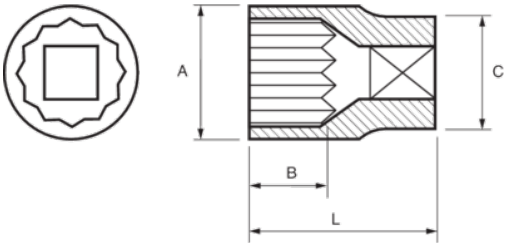

PRODUKTEIGENSCHAFTEN

Produkt		A	B	C	L	g
122-30-1	30 mm	40 mm	17.8 mm	34.1 mm	44 mm	214 g