122A-28-1

1/2" Steckschlüssel-Einsätze, Doppelsechskant, 7/8"

PRODUKTDETAILS

- 1/2" Steckschlüssel-Einsätze, Doppelsechskant, Zoll
- Chrom-Vanadium-Stahllegierung
- Verchromt, hochglanzpoliert
- Wellenförmiges Spezialprofil Sechskant NPP
- Geprüft nach: DIN3120, DIN3124

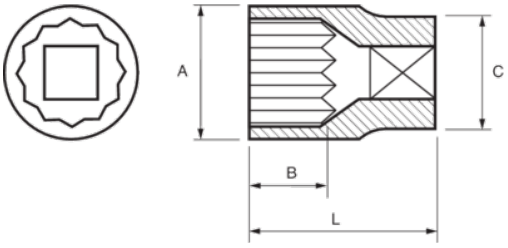

PRODUKTEIGENSCHAFTEN

Produkt		A	B	C	L	g
122A-28-1	7/8 in	30 mm	17.8 mm	26.1 mm	38 mm	88 g