132A-54-1
3/4" Steckschlüssel-Einsätze, Doppelsechskant, 1,11/16"

PRODUKTDETAILS

- 3/4" Steckschlüssel-Einsätze, Doppelsechskant, Zoll
- Chrom-Vanadium-Stahllegierung
- Verchromt, hochglanzpoliert
- Wellenförmiges Spezialprofil Sechskant NPP
- Geprüft nach: DIN3120, DIN3124

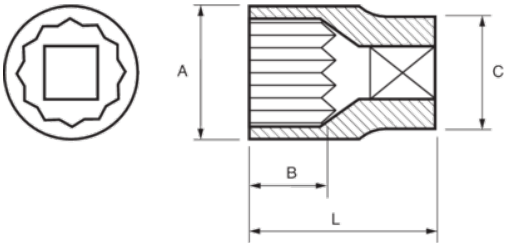

PRODUKTEIGENSCHAFTEN

Produkt		A	B	C	L	g
132A-54-1	1.11/16 in	58 mm	27 mm	44 mm	63 mm	600 g