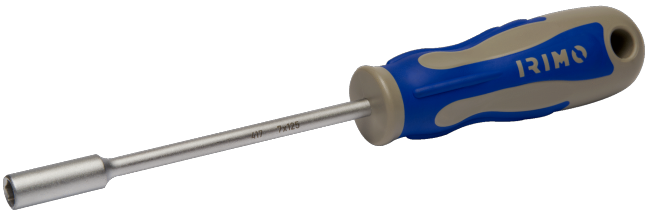

417-3.2-125

Steckschlüssel 1/4" Schraubendreher 3,2 mm

PRODUKTDETAILS

- Für Sechskantschrauben, -bolzen und -muttern
- Für intensiven Gebrauch
- 2-Komponentengriff für komfortablen Halt und hohe Drehmomentübertragung
- Die Form des Griffs verhindert das Wegrollen
- Integrierte Aufhängeöse
- Hochleistungs-Stahllegierung, verchromt und vollständig gehärtet
- Größe und Teilenummer sind zur einfachen Identifizierung auf die Klinge gelasert

PRODUKTEIGENSCHAFTEN

Produkt							g
417-3.2-125	3.2 mm	5x30 mm	125 mm	26 mm	90 mm	215 mm	60 g