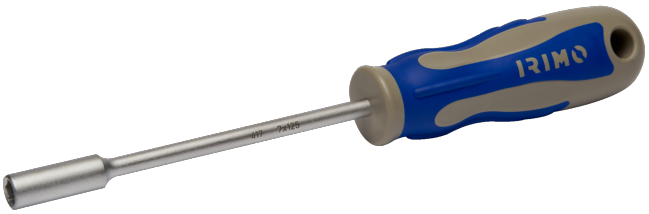

417-5.5-125

Steckschlüssel 1/4" Schraubendreher 5,5 mm

PRODUKTDETAILS

- Für Sechskantschrauben, -bolzen und -muttern
- Für intensiven Gebrauch
- 2-Komponentengriff für komfortablen Halt und hohe Drehmomentübertragung
- Die Form des Griffs verhindert das Wegrollen
- Integrierte Aufhängeöse
- Hochleistungs-Stahllegierung, verchromt und vollständig gehärtet
- Größe und Teilenummer sind zur einfachen Identifizierung auf die Klinge gelasert

PRODUKTEIGENSCHAFTEN

Produkt							g
417-5.5-125	5.5 mm	8x30 mm	125 mm	30 mm	100 mm	250 mm	70 g