534261

# Flachfeile 8", Halbschlicht, Doppelhieb, Kanten konisch zulaufend

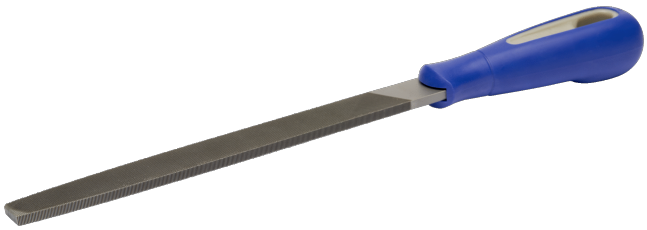

## PRODUKTDETAILS

- Für Arbeiten mit hochlegiertem Werkzeugstahl
- Die konisch zulaufenden Kanten und parallelen Oberflächen ermöglichen das Feilen von Ecken und Winkeln an schwer erreichbaren Stellen
- Komfortabler 2-Komponenten-Griff für optimalen Halt
- Kanten konisch zulaufend, parallele Oberfläche
- Oberfläche mit Doppelhieb, Kanten mit Einhieb
- Zahnung: 1 = Bastard (Schrupp), 2 = Halbschlicht

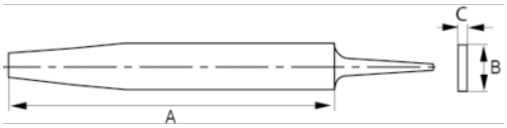


## PRODUKTEIGENSCHAFTEN

| Produkt | A | B | C | | | | g |
|---|---|---|---|---|---|---|---|
| 534261 | 200 mm | 20 mm | 5 mm | 2 | 15 | 38 | 180 g |