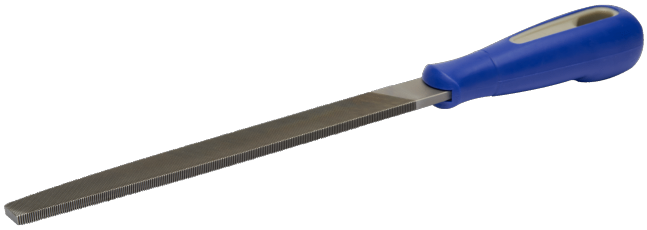

534521

Flachfeile 6", Bastardhieb, Kanten konisch zulaufend

PRODUKTDETAILS

- Für Arbeiten mit hochlegiertem Werkzeugstahl
- Die konisch zulaufenden Kanten und parallelen Oberflächen ermöglichen das Feilen von Ecken und Winkeln an schwer erreichbaren Stellen
- Komfortabler 2-Komponenten-Griff für optimalen Halt
- Oberfläche mit Doppelhieb, Kanten mit Einhieb
- Zahnung: 1 = Bastard (Schrupp), 2 = Halbschlicht
- Mit Aufhängeclip

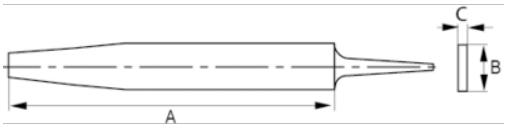

PRODUKTEIGENSCHAFTEN

Produkt	A	B	C		T/cm	T/"	g
534521	150 mm	16 mm	4 mm	1	12	30	110 g