122A-11-1

1/2" Steckschlüssel-Einsätze, Doppelsechskant, 11/32"

PRODUKTDETAILS

- 1/2" Steckschlüssel-Einsätze, Doppelsechskant, Zoll
- Chrom-Vanadium-Stahllegierung
- Verchromt, hochglanzpoliert
- Wellenförmiges Spezialprofil Sechskant NPP
- Geprüft nach: DIN3120, DIN3124

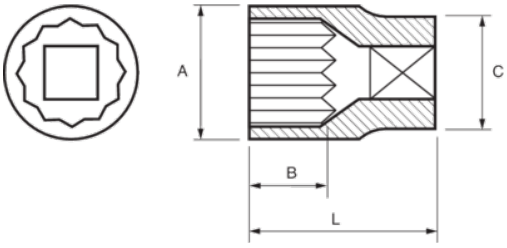

PRODUKTEIGENSCHAFTEN

Produkt		A	B	C	L	g
122A-11-1	11/32 in	15.3 mm	13 mm	22 mm	38 mm	48 g