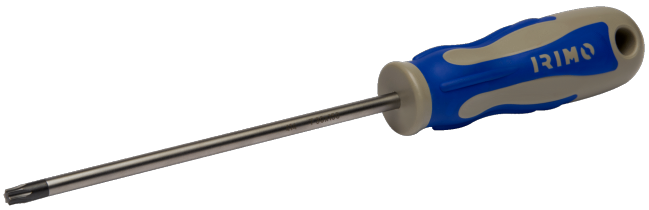

414-45-150
Schraubendreher für Torxschrauben T45x150 mm

PRODUKTDETAILS

- Für TORX®-Schrauben
- Brünierte Spitze für höhere Genauigkeit
- Für intensiven Gebrauch
- 2-Komponentengriff für komfortablen Halt und hohe Drehmomentübertragung
- Die Form des Griffs verhindert das Wegrollen
- Integrierte Aufhängeöse
- Hochleistungs-Stahllegierung, verchromt und vollständig gehärtet
- Größe und Teilenummer sind zur einfachen Identifizierung auf die Klinge gelasert

PRODUKTEIGENSCHAFTEN

Produkt		D		∅				g
414-45-150	T45	7.70 mm	150 mm	8 mm	34 mm	110 mm	260 mm	120 g