



168-23-1

Vaso de impacto hexagonal de serie larga de 1/2", 23 mm



DETALLES DEL PRODUCTO

- Vasos de impacto de 1/2", serie larga.
- Aleación de acero de cromo molibdeno de alto rendimiento.
- Acabado fosfatado.
- Para usar con máquinas.
- Para usar con muelle de seguridad.
- Perfil Dynamic-Drive para proteger las tuercas.
- Normas: UNE16507, DIN 3129 e ISO 2725.

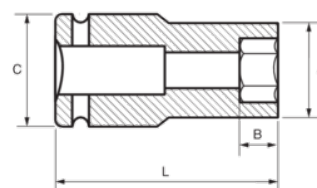

ATRIBUTOS DE PRODUCTO

Producto		A	B	C	L	
168-23-1	23 mm	34 mm	39 mm	30 mm	78 mm	348 g