



169-25-1
Articulación universal de impacto de 1/2"



DETALLES DEL PRODUCTO

- Alargadera de impacto de 1/2".
- Aleación de acero de cromo molibdeno de alto rendimiento.
- Acabado fosfatado.
- Para usar con máquinas.
- Para usar con muelle de seguridad.
- Normas: UNE16507, DIN 3129 e ISO 2725.

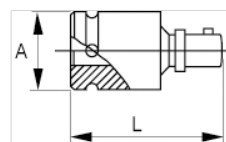

ATRIBUTOS DE PRODUCTO

Producto	A	L	g
169-25-1	30 mm	63 mm	189 g