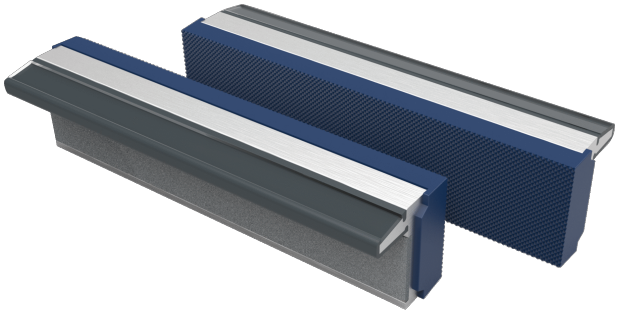

202761-202781

Mâchoire de protection en polyuréthane avec rainures pour étau d'établi

DÉTAILS SUR LE PRODUIT

- Jeu de mors de protection pour les travaux délicats
- Polyuréthane avec fraisage uniforme
- Mors magnétiques de protection pour fixer dans l'étau
- Dureté Shore A82
- Le polyuréthane est connu pour ses capacités uniques permettant de « mordre sur » la pièce à usiner sans l'abîmer ni la rayer
- Le polyuréthane est si flexible qu'il retrouve sa forme d'origine après déformation
- Bande magnétique en néodyme extrêmement puissante

ATTRIBUTS DU PRODUIT

Produit		g
202761	100 mm	150 g
202771	125 mm	175 g
202781	150 mm	200 g