534541

Lima piatta 10", taglio bastardo, a punta

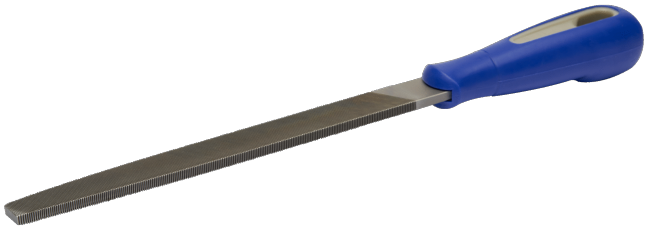

DETTAGLI PRODOTTO

- Per acciai da utensili altolegati
- Punta conica, la superficie parallela permette all'utilizzatore di raggiungere meglio gli angoli e gli spigoli
- La comoda impugnatura bi-componente consente una presa ottimale
- Piani a taglio doppio, bordo a taglio singolo
- Taglio: 1 = bastardo, 2 = doppio
- Con clip per appendere

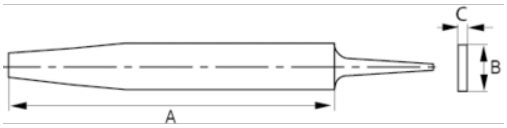

ATTRIBUTI PRODOTTO

Prodotto	A	B	C		T/cm	T/"	g
534541	250 mm	25 mm	5.5 mm	1	9	23	270 g