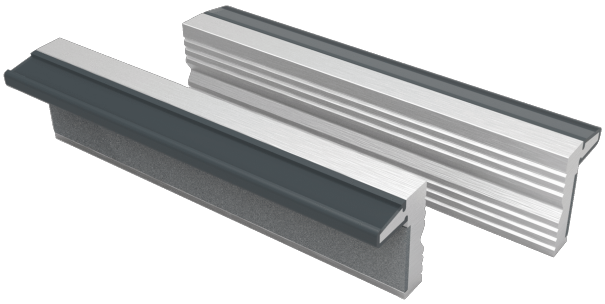

202511-202541

Ganascia protettiva in alluminio per morsa da banco

DETTAGLI PRODOTTO

- Assortimento ganasce protettive per lavori delicati
- Ganasce in alluminio con scanalatura orizzontale normale
- Includono magnete per fissare le ganasce alle morse in acciaio
- L'alluminio temprato offre una resistenza alla corrosione superiore e un'eccellente finitura superficiale
- Striscia magnetica al neodimio estremamente potente

ATTRIBUTI PRODOTTO

Prodotto		g
202511	100 mm	180 g
202521	125 mm	200 g
202541	150 mm	220 g