



168-10-1

Dado de impacto hexagonal de serie larga de 1/2", 10 mm



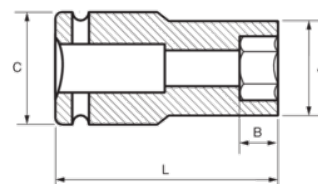

DETALLES DEL PRODUCTO

- Dados de impacto de 1/2", serie larga.
- Aleación de acero de cromo molibdeno de alto rendimiento.
- Acabado fosfatado.
- Para usar con máquinas.
- Para usar con muelle de seguridad.
- Perfil Dynamic-Drive para proteger las tuercas.
- Normas: UNE16507, DIN 3129 e ISO 2725.



ATRIBUTOS DE PRODUCTO

Producto		A	B	C	L	
168-10-1	10 mm	17.5 mm	24 mm	25 mm	78 mm	118 g