



174-33-2

Dado de impacto hexagonal de serie larga de 3/4", 33 mm



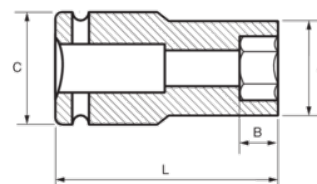

DETALLES DEL PRODUCTO

- Dados de impacto de 3/4", serie larga.
- Aleación de acero de cromo molibdeno de alto rendimiento.
- Acabado fosfatado.
- Para usar con máquinas.
- Para usar con muelle de seguridad.
- Perfil Dynamic-Drive para proteger las tuercas.
- Normas: UNE16507, DIN 3129 e ISO 2725.



ATRIBUTOS DE PRODUCTO

| Producto |  | A | B | C | L |  |
|-----------------|---|----------|----------|----------|----------|---|
| 174-33-2 | 33 mm | 50 mm | 27 mm | 44 mm | 90 mm | 1010 g |