



178-50-2

Dado de impacto hexagonal de serie larga de 1", 50 mm



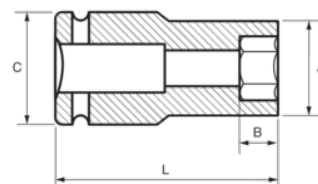

DETALLES DEL PRODUCTO

- Dados de impacto de 1", serie larga.
- Aleación de acero de cromo molibdeno de alto rendimiento.
- Acabado fosfatado.
- Para usar con máquinas.
- Para usar con muelle de seguridad.
- Perfil Dynamic-Drive para proteger las tuercas.
- Normas: UNE16507, DIN 3129 e ISO 2725.



ATRIBUTOS DE PRODUCTO

Producto		A	B	C	L	
178-50-2	50 mm	73 mm	36 mm	54 mm	95 mm	1896 g