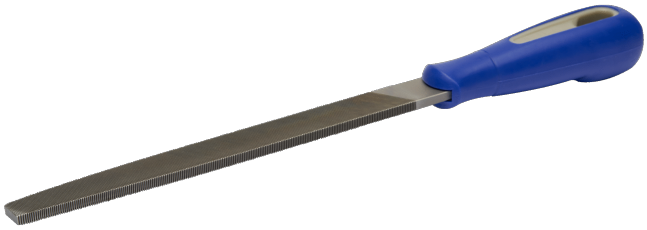

534521

Lima plana 6" com extremidades afiadas de corte bastardo

DETALHES DO PRODUTO

- Para trabalhar em aços de ferramentas de alta liga
- Ponto cónico e superfície paralela que permitem ao utilizador alcançar melhor os ângulos e os cantos
- A pega confortável de dois componentes fornece uma excelente aderência
- Corte duplo na superfície, corte simples nas extremidades
- Tipo de corte: 1 = bastardo, 2 = duplo
- Embalado com um clipe para pendurar

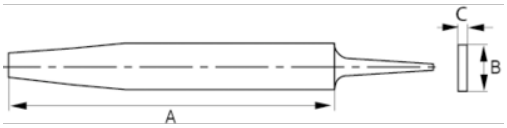

ATRIBUTOS DO PRODUTO

Produto	A	B	C		T/cm	T/"	g
534521	150 mm	16 mm	4 mm	1	12	30	110 g