



162-50-1

Juntas universais de impacto de 3/8"



DETALHES DO PRODUTO

- Juntas universais de impacto de 3/8"
- Liga de aço Cr-Mo de alto desempenho
- Acabamento fosfatado
- Para utilização com máquinas
- Para ser utilizado com mola de segurança
- Normas: UNE16503, DIN 3129, ISO 1174

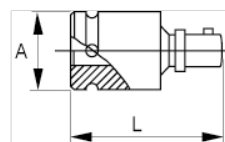

ATRIBUTOS DO PRODUTO

| Produto |  | A | L |  |
|-----------------|---|----------|----------|---|
| 162-50-1 | 3/8 in | 22 mm | 50 mm | 124 g |