256011

Поршневая F-образная струбцина 200 X 90 мм

ИНФОРМАЦИЯ О ТОВАРЕ

- Усиленные F-образные струбцины
- Длина: от 150 мм до 400 мм
- Ширина захвата до 90 мм
- Направляющие из пружинной стали
- Прочные литые губки
- Стальная Т-образная рукоятка
- Полностью защищённый винт с двойной резьбой ускоряет движение и повышает усилие захвата
- Непроскальзывающий тормозной механизм
- Фиксированная верхняя часть и поворотная нижняя часть
- Промышленная упаковка

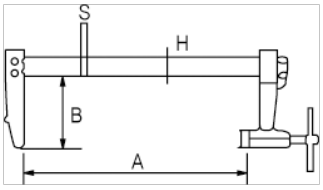

СВОЙСТВА ТОВАРА

Товар	A	B	H	S	g
256011	200 mm	90 mm	30 mm	8 mm	1200 g