131B-23-2

Двенадцатигранная головка 3/4", 23 мм

ИНФОРМАЦИЯ О ТОВАРЕ

- Двенадцатигранные торцевые головки 3/4", размеры в мм
- Хром-ванадиевая легированная сталь
- Блестящая хромированная отделка
- Волнистый профиль NPP
- Стандарты: DIN3120, DIN3124

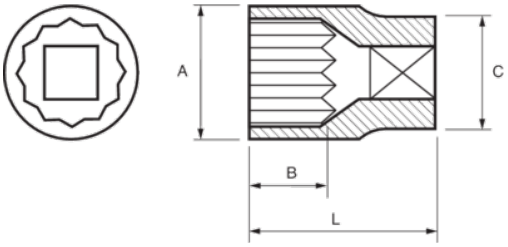

СВОЙСТВА ТОВАРА

Товар		A	B	C	L	g
131B-23-2	23 mm	34 mm	14 mm	36 mm	50 mm	215 g